

STANDORTSchalenstein
Begehung : 3.8.2019**Gemeinde** : Lüscherz**Nummer** : 2576.01**Kanton** : BE**Ort** : Budligwald (Pfaffenhölzli)**Karte** : LK 1145 **Koordinaten** : 577.556|209.599|500**LAGE****topographische Lage** : im Wald**Beziehung zur Umgebung** : nahe der Gemeindegrenze und 160 m südöstlich der einstigen Kapelle zu den sieben Eichen.**GEOLOGIE****Gestein** : Granit (SM)**Art** : gletschertransportierter Block (Findling)**Oberfläche** : geneigt und eben**Länge** : 150 cm **Breite** : 120 cm **Höhe** : 40 cm**TYPOLOGIE****isolierte Schalen** : vereinzelte Schalen**SCHALEN****kreisrunde sphärisch flache Schalen** : 7-10**minimaler Durchmesser** : 4 cm**mittlerer Durchmesser** : 5 cm**maximaler Durchmesser** : 6 cm**minimale Tiefe** : 0.3 cm**mittlere Tiefe** : 2.5 cm**maximale Tiefe** : 2 cm

Auf der 25° südwärts fallenden Oberseite: 7 sichere Schalen (die grösste 6 cm Ø, 2 cm tief; die kleinste 4 cm Ø, 3 mm tief) und 3 weniger deutlich ausgearbeitete Schalen mit Pickspuren.

Bewertung : 4 - wahrscheinlich künstlich gemacht**Datierung** : Typ E2b**Bibliographie** : 32./33.JbBHM 1952/53, 159 f.; [44.JbSGU 1954/55, 159](#); Schmalz K.L. 1975, 102; Schmalz K.L. 1984, 41; Schönmann W. 1984, 3 (H 1); Schmalz K.L. 1988 - 1, 79 f. (Inventar Nr.29)**Schutz** : Verfügung der Forstdirektion vom 18.3.1974, Objekt Nr. 102 G 180**Grundbuch** : Blatt Nr.57**Bemerkung** : Entdeckt 1952 durch E. Dubler-Wenger, Lüscherz

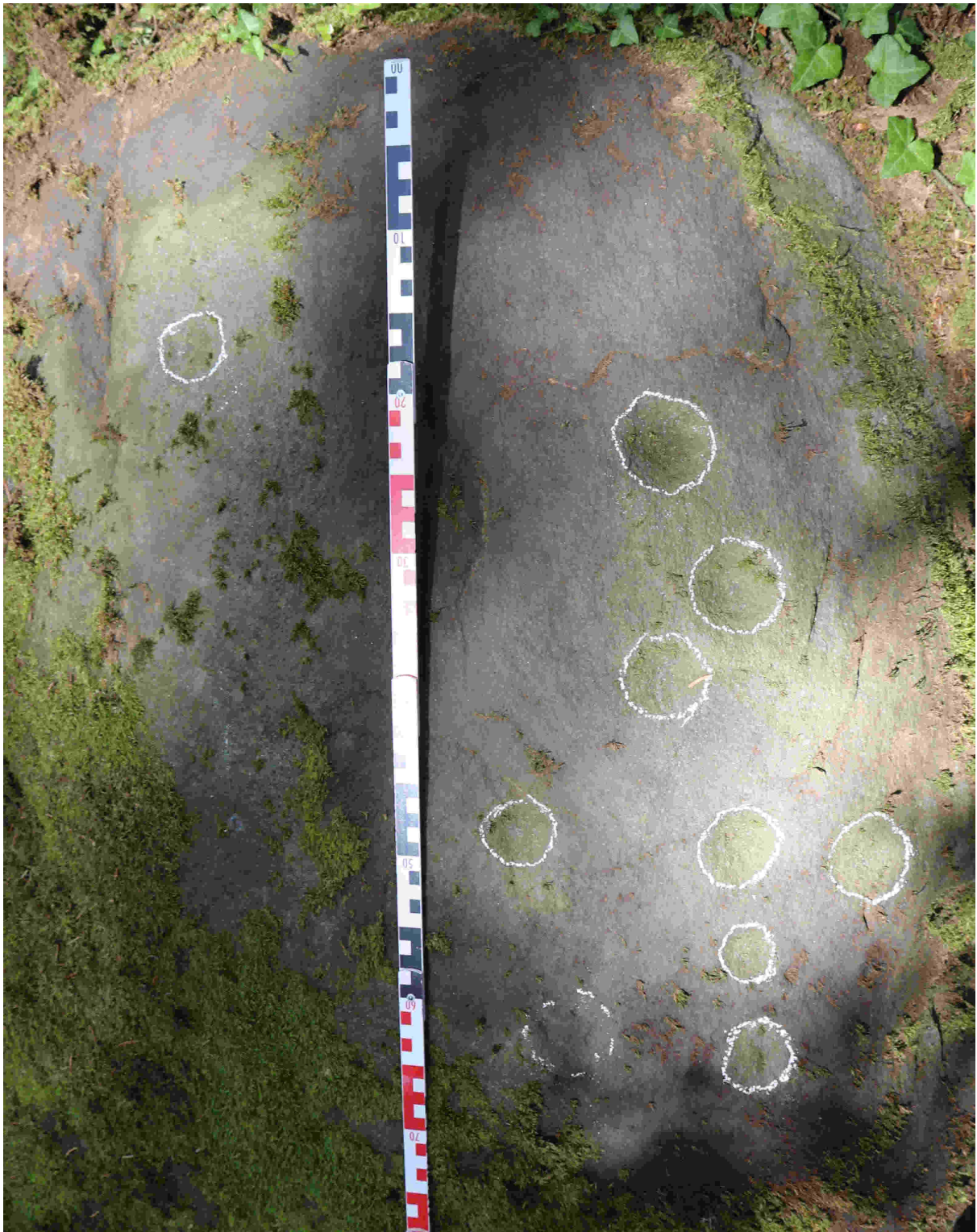

2576.01