

**STANDORT**

Distanzstein, verschwunden  
Begehung : 19.12.2021

**Gemeinde** : Ruswil

**Nummer** : 6017.02

**Kanton** : LU

**Ort** : vor Werthenstein, nach der Langnauerbrücke über die Emme  
IVS-Strecke LU 10, Luzern - Werthenstein - Willisau

**Karte** : LK 1129 **Koordinaten** : 651.845|210.660|528

Im TA 1891 bis 1953 rechts der Strasse eingetragener Distanzstein (15 km).

Nach GoogleMaps zu Fuss 15.2 km (3 h 5 min) vom Rathaus von Luzern.

Dieser Distanzstein war unmittelbar nach der alten Langnauerbrücke auf der Nordseite der Kleinen Emme einige Meter neben der Strasse positioniert. 2015 wurde einige Meter östlich der alten Brücke die neue Langnauerbrücke gebaut, die auf der Nordseite am Ort des Distanzsteins endete. Seit diesen Bauarbeiten ist der Distanzstein verschwunden, ob er zum Zeitpunkt des Beginns der Bauarbeiten 1914 noch vorhanden war, ist nicht bekannt.

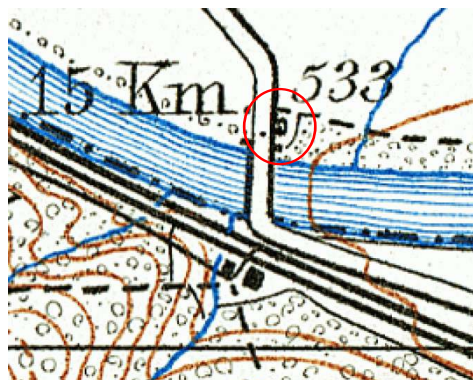

**Bibliographie** : [Botschaft des Regierungsrates an den Kantonsrat vom 20. Februar 2018, B 114. Abrechnung über den Ersatz der Langnauerbrücke der Kantonsstrasse K 33 über die Kleine Emme, Gemeinden Wwerthenstein und Ruswil](#)

Siehe auch: [Übersicht Distanzsteine Luzern](#)

Foto vom 8. Juni 2015 aus der oben genannten Botschaft mit dem ehemaligen Standort des Distanzsteins

