STANDORT

Mörserstein
Begehung : -

Gemeinde : Vogorno
Nummer : 6632.30
Kanton : TI
Tal : Val Verzasca
Ort : St.Antonio
Karte : LK 1313 **Koordinaten** : 709,6 | 120

Kubischer Block 45 x 454 x 60 cm mit Mörserschale von 25 cm Ø und 25 cm Tiefe. Aus einem mit Spaltkeil und Seil (punta e mazzotto) abgespalteten Block.

Bewertung : 5 - sicher künstlich gemacht

Datierung : Typ E1c, neueren Datums

Bibliographie : Binda F. Repertorio Mortai Nr.M.40.

:

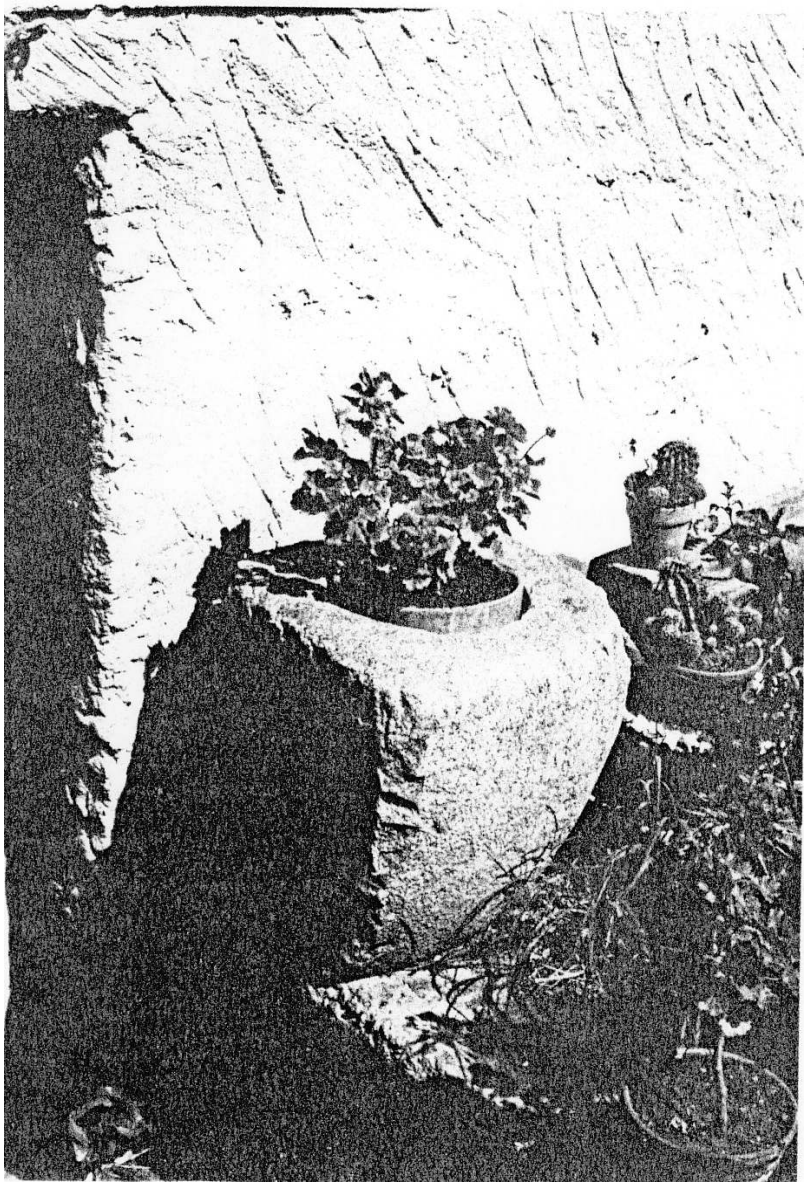

Fotokopie einer Foto von F. Binda