STANDORT Mörserstein
Begehung : -

Gemeinde : Mergoscia
Nummer : 6647.22
Kanton : TI
Ort : Monte Bresciadiga oder Monte Cort Nev et Det a valle die Porchès ca. 150 m direzione ale Bietri
Karte : LK 1312 **Koordinaten** : 706,8 | 118.8

Am Rand abgebrochener Mörserstein 60 x 45 cm mit einer Schale von 17 cm Ø und 10 cm Tiefe und mit Datum 1710 oder 1770.

Bewertung : 5 - sicher künstlich gemacht

Datierung : Typ D1c

Bibliographie : Binda F. Repertorio Mortai Nr.M25.

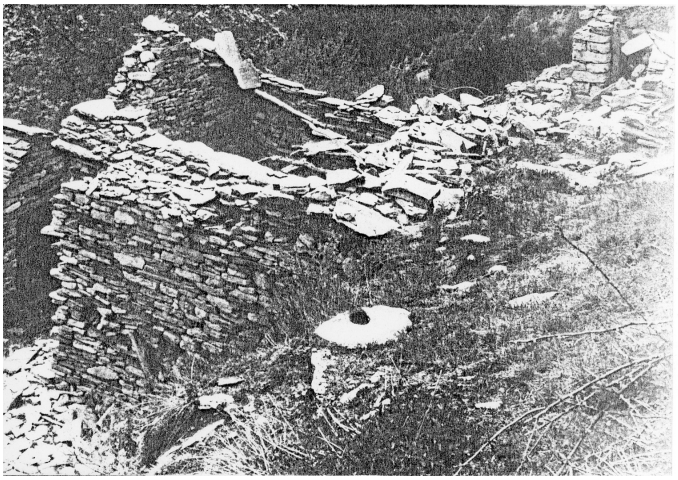

Fotokopie von Fotos von F. Binda