STANDORT

Mörserstein
Begehung : -

Gemeinde : Centovalli Intragna
Nummer : 6655.04
Kanton : TI
Ort : Sassalto, 550 m an einem Plattenweg zu einem Haus mit Weinbergen
Karte : LK 1312 **Koordinaten** : 693.993|113.720|593

Rechteckiger Block 200 x 100 cm mit einer Mörserschale und Aufschrift 1650, Martin, mit einem lateinischen Kreuz, am Rand eines modernen Plattenweges.

Bibliographie : Binda F. Repertorio Mortai Nr.M144; P. Mitt. L. Bettosini 2023.

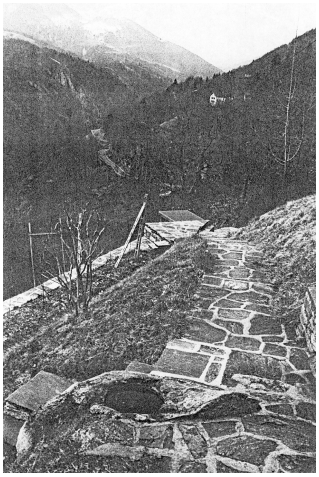

Fotokopie einer Foto von F. Binda

Foto von L. Bettosini 2023.