STANDORT

Mörserstein
Begehung : 20.9.1981

Gemeinde : Chironico
Nummer : 6747.02
Kanton : TI
Tal : Leventina
Ort : Cala, südlich des Wegrandes vis-à-vis dem 2.Haus nach der Kirche, teil der Stützmauer
Karte : LK 1272 **Koordinaten** : 705.290|141.585|1470 **Höhendifferenz zum Talgrund** : 670 m

LAGE

Beziehung zur Umgebung : in einem Ortskern
relative Höhenlage : auf der Höhe der Maiensässe

GEOLOGIE

Gestein : Gneis
Länge : 75 cm **Breite** : 60 cm

TYPOLOGIE

isolierte Schalen : Einzelschale

SCHALEN

kreisrunde Schalen : 1
minimaler Durchmesser : 27 cm
maximaler Durchmesser : 28 cm
mittlere Tiefe : 15 cm

Bodeneben eingegrabener Block mit einer Schale von 27-28 cm Ø und 15 cm Tiefe.

Bewertung : 5 - sicher künstlich gemacht

Datierung : Typ E1c

Bibliographie : - ; Binda F. Repertorio Mortai Nr.M97.

Bemerkung : Etwas höher, bei letzten Haus von Cala lag vor dem Haus (südlich des Fussweges) ein weiterer Block mit einer schlechten (angefangenen ?) Schale von 14 cm Ø und 5½ cm Tiefe; Masse des Blocks 70 x 40 cm, Koordinaten 705.215|141.555|1475; siehe 6747.11.
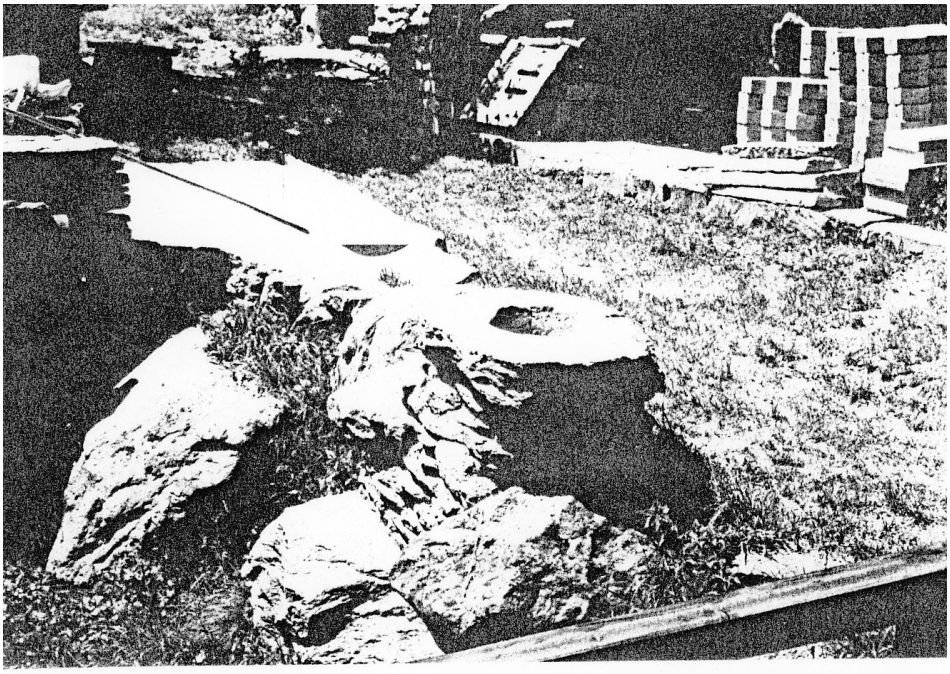
Fotokopien der
Fotos von F.Binda
zum Mörser M97