STANDORT

Schalenstein
Begehung : -

Gemeinde : Savièse
Nummer : 1965.03
Kanton : VS
Ort : Les Rochers, am Waldrand
Karte : LK 1286 **Koordinaten** : 593.798|123.366|1023

4 zweifelhafte Schalen.

Bewertung : 3/4 - unsicher/wahrscheinlich künstlich gemacht

Datierung : Typ E2b
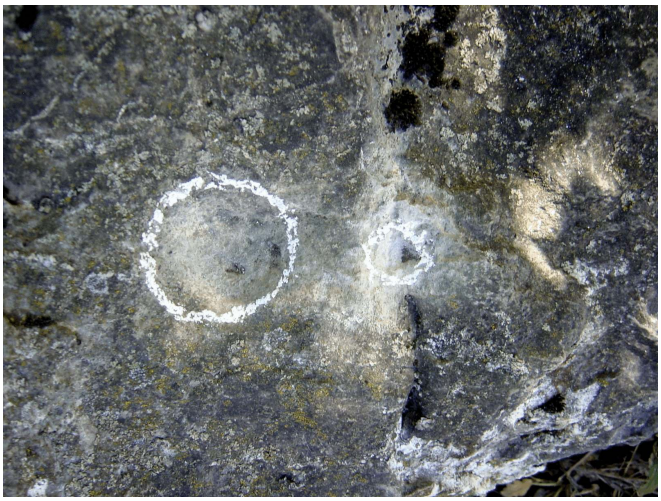
Bibliographie : P. Mitt. B. Jean-Richard 2010.