STANDORT

Schalenstein
Begehung : -

Gemeinde : Simplon
Nummer : 3907.02
Kanton : VS
Ort : am südlichen Ausgang von Simplon-Dorf
Karte : LK 1309 **Koordinaten** : 647,85 | 116,07

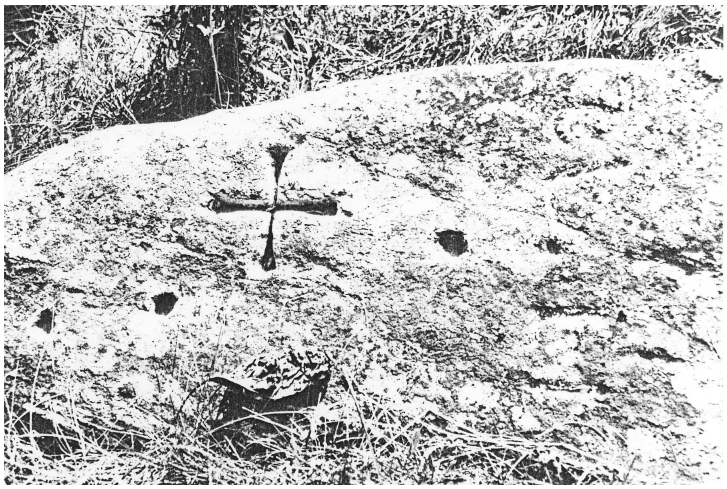

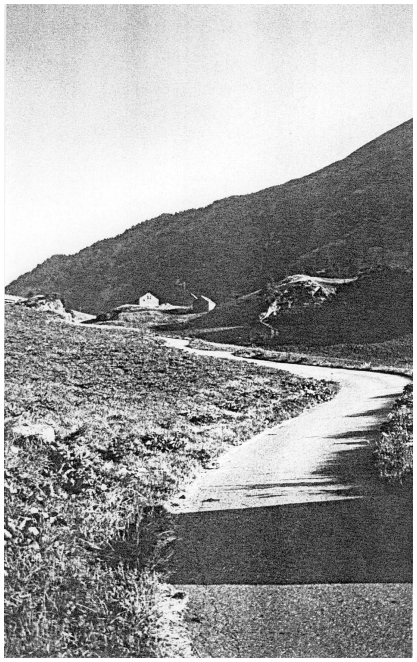

Stein mit 4 Schälchen von ca. 2 cm Ø und einem Kreuz. Von R. Biner 2004 nicht gefunden.

Bewertung : 4 - wahrscheinlich künstlich gemacht

Datierung : Typ E

Bibliographie : P. Mitt. A. Mehzoud, 1995.

Bemerkung : Der Stein wurde von R. Biner 2004 nicht gefunden.

Ein "Hexenstein" soll schalenähnliche natürliche Auswaschungen aufweisen; Literatur zum Hexenstein : Jordan Erich 1985. Einheimische erzählen aus Volkstum und Überlieferung - Visp, 127, 128.

Am Ort "Hohliecht" oberhalb Simplon stellte ich auf dem Felsvorsprung eine schlechte Schale fest (natürlich ?) (Begehung auf Hinweis von Dr. P. Gentinetta).

Ist das der Hexenstein ? bei 648.020|115.820 ca.
Foto vom 31.7.1984