STANDORT Schalenstein
Begehung : 24.4.2006

Gemeinde : Chalais
Nummer : 3966.08
Kanton : VS
Ort : etwas höher als 3966.04 (Stein mit Kreuzen)
Karte : LK 1287 **Koordinaten** : 605.977|123.222|810
GPS ± 5 m

Felsvorsprung am alten Weg mit 4 deutlichen und 1 - 2 unsicheren Schalen von 3 - 6 cm Ø.

Bewertung : 4 - wahrscheinlich künstlich gemacht

Datierung : Typ F2b
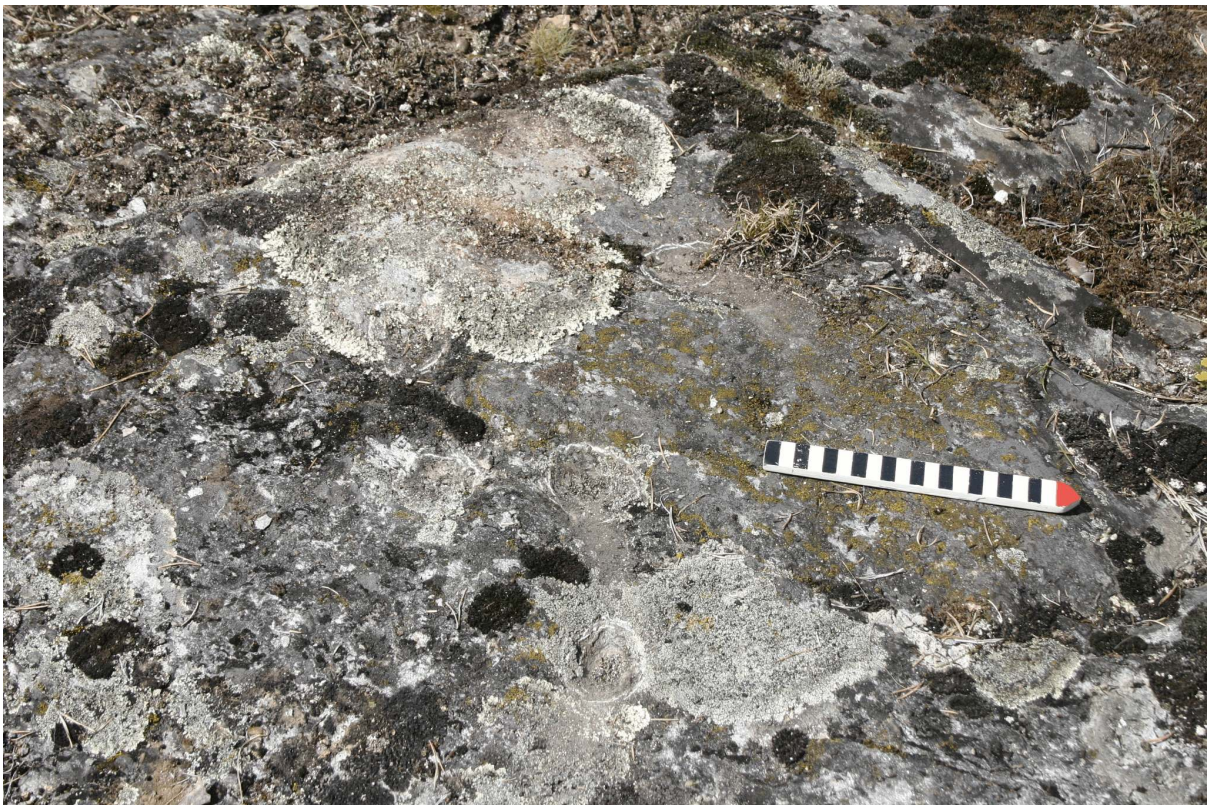
Bibliographie : -