STANDORT

Mörserstein
Begehung : -

Gemeinde : Ernen Mühlebach
Nummer : 3995.M.01
Kanton : VS
Karte : LK 1270

Gehenkelter Mörser, 28 cm Höhe, 20 cm Ø.

Bewertung : 5 - sicher künstlich gemacht

Datierung : Typ D1c
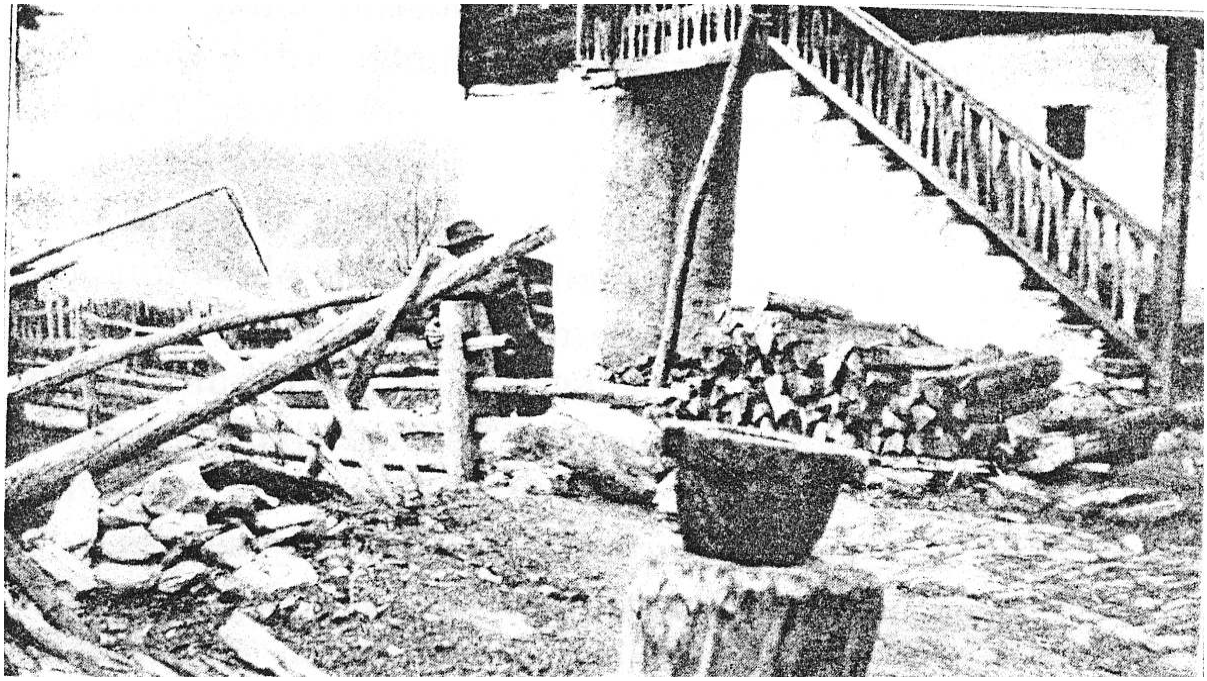
Bibliographie : Rütimeyer L. 1924, 221.